

Rzeczoznawca : mgr inż.Ireneusz Grzegolec - RS 000402

Zleceniodawca: Polska Spółka Gazownictwa sp. z o.o. Oddział Zakład Gazowniczy w Gorzowie Wlkp.

Adres: Al. 11 Listopada 91, 66-400 Gorzów Wlkp.

Zlec. pismo, znak:

z dnia: 2018/11/28

Zadanie: Określenie wartości rynkowej pojazdu

**DANE IDENTYFIKACYJNE POJAZDU**

Dane: [D] XII-2018

Marka: RENAULT Model pojazdu: Trafic 2.0 MR`01 E3 2.9t  
 Wersja: L1H1P2 Nr rejestracyjny: DW629WF Rok prod.: 2004  
 Rodzaj pojazdu: Samochód ciężarowy do 3.5t

Nr INFO-EKSPERT 031-01557  
 Nr identyfikacyjny (VIN) VF1FLBAA64V211677  
 Data pierwszej rejestracji 2004/05/06  
 Data ważności badania technicznego 2019/03/27  
 Wskazanie drogomierza 133996 km  
 Okres eksploatacji pojazdu (04/05/06-18/12/18) 175 mies.  
 Kolor powłoki lakierowej, (rodzaj lakieru) żółty 2-warstwowy typu uni  
 Dop. masa całk. / Ładowność 2885 kg / 1217 kg  
 Rodzaj nadwozia furgon 4 drzwiowy 3 osobowy  
 Liczba osi / Rodzaj napędu / Skrzynia biegów 2 / przedni (4x2) / manualna  
 Zawieszenie osi / Rozstaw osi sprężyny / 3098 mm  
 Oznaczenie silnika F4R720  
 Rodzaj silnika z zapłonem iskrowym (wtrysk)  
 Pojemność / Moc silnika 1998 ccm / 88kW (120KM)  
 Liczba cylindrów / Układ cylindrów 4 / rzędowy  
 Norma spalin E3

**WYPOSAŻENIE STANDARDOWE (2001.09-2006.09)**

L.p.	Nazwa elementu wyposażenia	L.p.	Nazwa elementu wyposażenia
1	ABS - system zapobiegający blokowaniu kół	10	Poduszka powietrzna kierowcy
2	Drzwi boczne prawe przesuwne	11	Skrzynia biegów 6-stopniowa
3	Drzwi tylne dwuskrzydłowe otwierane o 180 stopni	12	Szyby przyciemniane
4	Fotel kierowcy z regulacją wysokości	13	Ścianka działowa pełna oszklona
5	Fotel pasażera podwójny	14	Ściany boczne przest.ładunkowej wyłożone tworzywem sztucznym
6	Immobilizer	15	Tapicerka Tortella
7	Kołpaki kół ozdobne	16	Uchwyty do mocowania ładunku składane 4 szt.
8	Korektor siły hamowania	17	Wspomaganie układu kierowniczego
9	Ogrzewanie z zamkniętym obiegiem powietrza		

**WYPOSAŻENIE DODATKOWE**

L.p.	Nazwa elementu wyposażenia	Wartość [PLN]
1	+Hak holowniczy	130

**OPIS ZAMONTOWANEGO W POJEŹDZIE OGUMIENIA**

Koło	Marka, typ	Bieżnik [mm]	Zużycie [%]
Przednie lewe:	*SAVA 195/75 R16C		70
Przednie prawe:	*SAVA 195/75 R16C		70
Tylne lewe:	*NEXEN 195/75 R16C		70
Tylne prawe:	*NEXEN 195/75 R16C		70

**STAN TECHNICZNY POJAZDU**

Oględzin pojazdu dokonano w dniu 18 grudnia 2018 roku w Gorzowie Wlkp. przy ulicy Aleja 11 Listopada, w obecności przedstawiciela Zleceniodawcy.

Stwierdzono następujący stan techniczny:

**SILNIK:**

Ślady wycieków oleju uszczelnieniami kadłuba. Silnika nie uruchomiono z uwagi na brak zdolności rozruchowej akumulatora. Silnik wymaga wykonania diagnostyki silnika w zakresie ustalenia przyczyny sygnalizacji check

# ARKUSZ BADANIA POWŁOKI LAKIEROWEJ

do wyceny nr: E-52/2018 DW629WF

z dnia: 2018/12/23

Rzeczoznawca : mgr inż.Ireneusz Grzegolec - RS 000402

Zleceniodawca: Polska Spółka Gazownictwa sp. z o.o. Oddział Zakład Gazowniczy w Gorzowie Wlkp.

Adres: Al. 11 Listopada 91, 66-400 Gorzów Wlkp.

Zlec. pismo, znak:

z dnia: 2018/11/28

Zadanie: Określenie wartości rynkowej pojazdu

## DANE IDENTYFIKACYJNE POJAZDU

Dane: [D] XII-2018

Marka: RENAULT

Model pojazdu: Trafic 2.0 MR`01 E3 2.9t

Wersja: L1H1P2

Nr rejestracyjny: DW629WF

Rok prod.: 2004

Rodzaj pojazdu: Samochód ciężarowy do 3.5t

## OPIS POWŁOKI LAKIEROWEJ

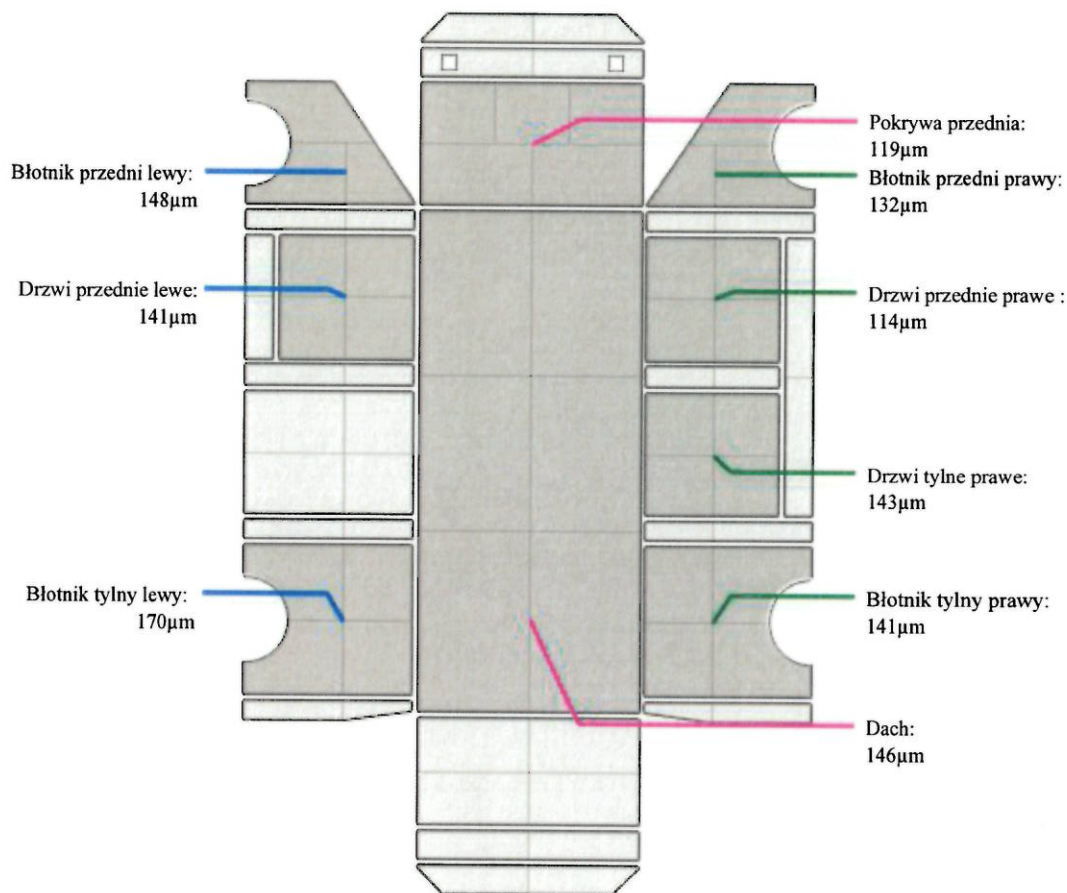

# DOKUMENTACJA FOTOGRAFICZNA

do wyceny nr: E-52/2018 DW629WF

z dnia: 2018/12/23

## DANE IDENTYFIKACYJNE POJAZDU

Dane: [D] XII-2018

Marka: RENAULT

Model pojazdu: Trafic 2.0 MR'01 E3 2.9t

Wersja: LIH1P2

Nr rejestracyjny: DW629WF

Rok prod.: 2004

Rodzaj pojazdu: Samochód ciężarowy do 3.5t



IMG\_3730



IMG\_3734



IMG\_3736



IMG\_3731



IMG\_3733



IMG\_3735





IMG\_3750



IMG\_3751



IMG\_3746



IMG\_3747



IMG\_3748



IMG\_3753



IMG\_3755



IMG\_3756



IMG\_3767



IMG\_3768



IMG\_3758

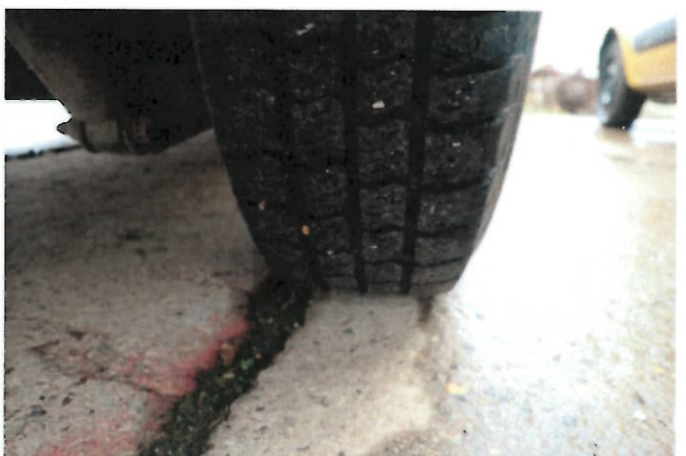

IMG\_3765